

UTM X-546613
Y-4709525

X-550188
Y-4709525 UTM

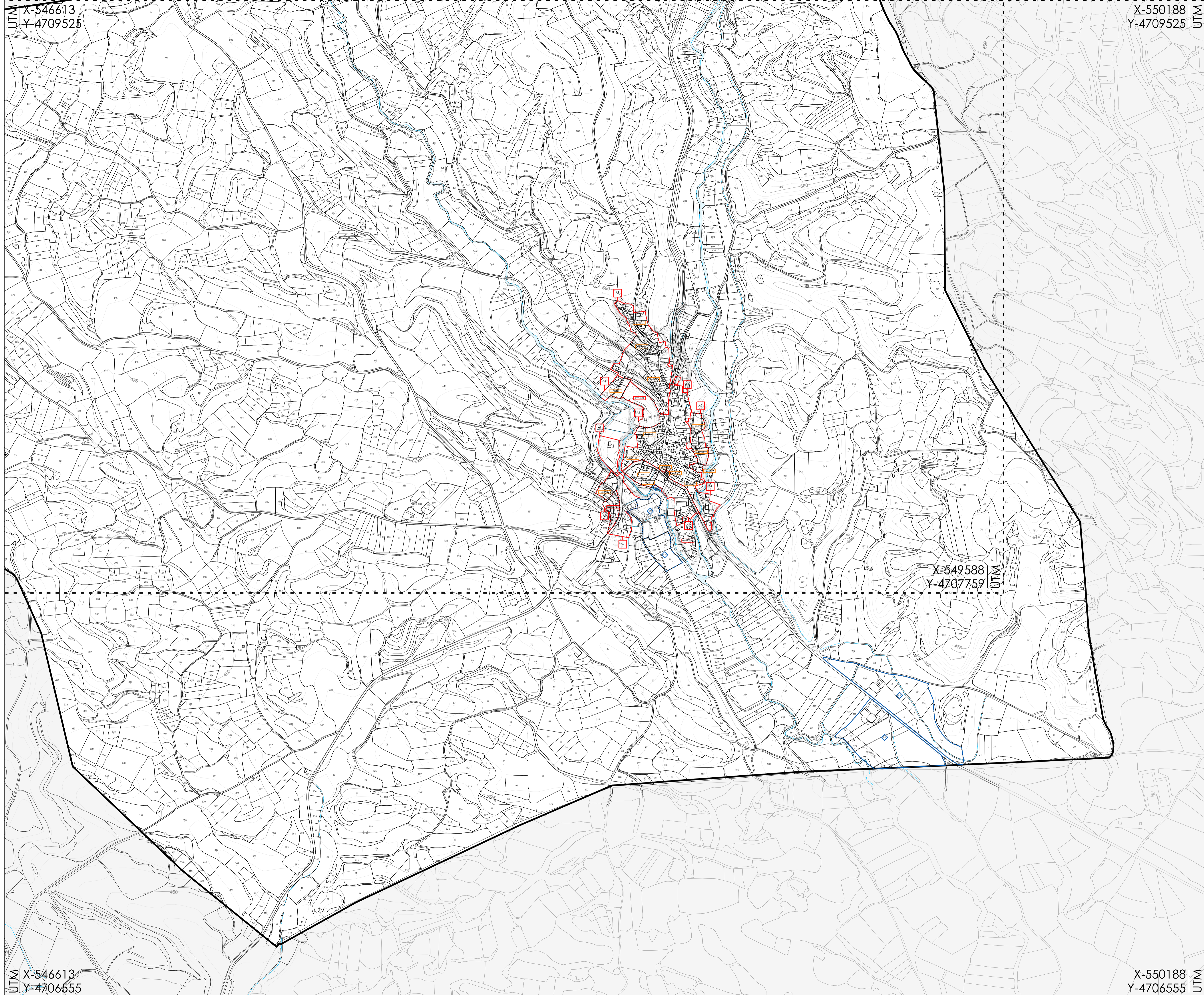

X-549588
Y-4707759 UTM

UTM X-546613
Y-4706555

X-550188
Y-4706555 UTM

- HIRI LURZORUA ETA LURZORUA URBANIZAGARRIA GARATZEKO ETA GAUZATZEKO BALDINTZAK**
Hiri-lurzoruko Arearen mugak
- RÉGIMEN DE DESARROLLO Y DE EJECUCIÓN DEL SUELO URBANO Y URBANIZABLE**
Delimitación de Área en suelo urbano
- Hiri-lurzoruko Arearen erreferentzia
- Referencia Área en suelo urbano
- Sektorizatutako lurzoru urbanizagarriko sektorearen mugak
- Delimitación de Sectores en suelo urbanizable no sectorizado
- Sektorizatutako lurzoru urbanizagarriko sektorearen erreferentzia
- Referencia Sector en suelo urbanizable no sectorizado
- Eremuen mugak
- Delimitación de ámbitos
- Integratutako Jarduketaren erreferentzia (R Bizitegi-guneak)
- Referencia Actuación Integrada (R Residencial)
- Zuzkidura publikoak egikaritzeko jarduketari erreferentzia
- Referencia Actuación Ejecución Dotaciones Públicas
- Hiri-Antolamenduko Plan Berezia erreferentzia
- Referencia Plan Especial de Ordenación Urbana
- Babeseko eta Kontserbazio Plan Berezia erreferentzia
- Referencia Plan Especial de Protección y Conservación

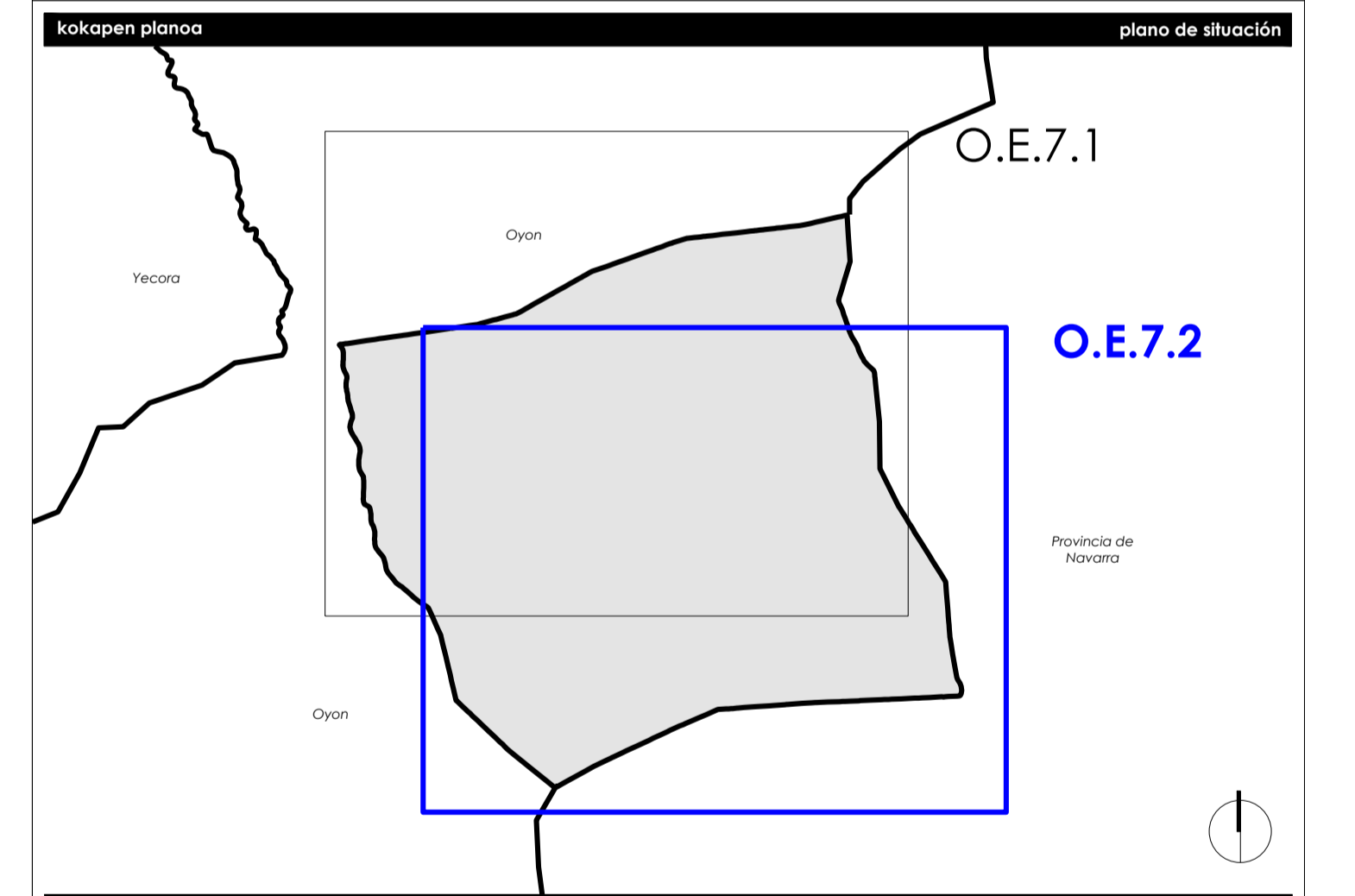

Udalerria **Moreda Arabako Udala** **Ayuntamiento de Moreda de Alava**

udal kodea **010395**

código municipio

Treana **Hiri Antolamenduren Plan Orokorra**

Instrumento **Plan General de Ordenación Urbana**

planoaren izena **HIRI LURZORUA ETA LURZORUA URBANIZAGARRIA GARATZEKO ETA GAUZATZEKO BALDINTZAK** **RÉGIMEN DE DESARROLLO Y DE EJECUCIÓN DEL SUELO URBANO Y URBANIZABLE**

nombre del plano

erreferentzia		referentzia				
serie	azpitzeia	plano-zerbakia	arau-lermuna	arau-lermuna	eskala	lan fasea
serie	subserie	nº plano	rango normatibo	carácter normatibo	escala	lan fasea
OE	7	2	antolamendua ordenación	egiturazalea estructurante	A1 1/5.000 A3 1/10.000	hasierako onspena aprobación inicial

erredaktore taldea **equipo redactor**

estudio de renovación

ingurutzaleak
colaboradoreak:

50 **50** **50**

javier martinez calpego
doctor arquitecto
COA.NE.124

jesús kiki soto jimenez
abogado urbanista y geografo
MCP.NE.141

kiki soto jimenez
arquitecto técnico
COA.NE.124

referentzia municipal
udalaren erreferentzia

kalitate agiria **certificación de calidad** **data**

proiektuaren erreferentzia	benifikuspen zibiko	benifikuspen data	arkitekto zuzendaria	abokatatu zuzendaria	diligentzia	fecha
referentzia proiektua	Nº de revisión	fecha de revisión	arquitecto director	letrado director	diligencia	acto administrativo
0293	1	09-11-2016	javier	jesús		2017ko abuztuaren agosto 2017